賃貸物件速報

10月号

毎月最新賃貸情報発行！！

積水ハウスの賃貸住宅 シャーメゾン
ShaMaison
積水ハウス不動産「シャーメゾンショップ玉出店」
ネクストハウジング　検索

南海本線/徒歩１分
粉浜
7.0万円

共益費５，０００円
敷　金０万円
礼　金１４万円
●仲介手数料不要
●積水ハウス施工物件
●ガスキッチン

物件名：エレガント粉浜
構　造：ＲＣ造　４階建
築　年：１９８９年
住　所：住之江区粉浜２丁目

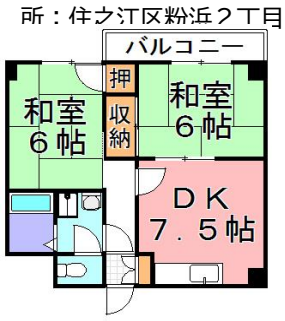

取引態様：貸主

四つ橋線/徒歩５分
玉出
8.5万円

共益費８，０００円
敷　金０万円
礼　金１７万円
●仲介手数料不要
●積水ハウス施工物件
●追炊き給湯
●オートロック

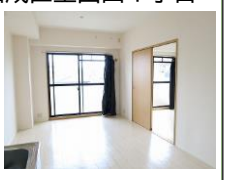

物件名：パークサイドＫ
構　造：ＲＣ造　４階建
築　年：１９９７年
住　所：西成区玉出西１丁目

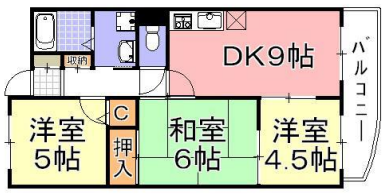

取引態様：貸主

南海本線/徒歩８分
住ノ江
8.0万円

共益費６，０００円
敷　金１万円
礼　金１万円
●人気のShaMaison
●ペット（犬）飼育可
●ＡＬＬ電化住宅
●エコキュート

物件名：シュット・ドー・
　　リヴィエール
構　造：鉄骨造　３階建
築　年：２０１２年
住　所：住之江区浜口東３丁目

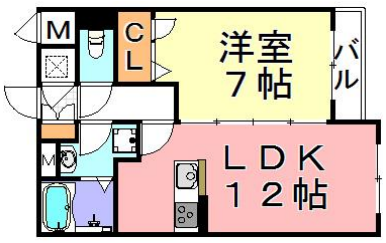

取引態様：仲介

南海本線/徒歩１０分
住吉大社
8.7万円

共益費４，０００円
敷　金２万円
礼　金１６万円
●人気のShaMaison
●インターネット無料
●追炊機能付給湯
●浴室乾燥機能

物件名：メゾン　アブニール
構　造：軽量鉄骨造　２階建
築　年：２００５年
住　所：住之江区浜口西２丁目

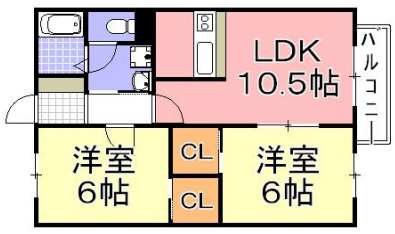

取引態様：仲介

四つ橋線/徒歩５分
玉出
5.8万円

共益費６，０００円
敷　金１万円
礼　金５万円
●人気のShaMaison
●オートロック
●Ｗｉ－Ｆｉ対応
●エアコン

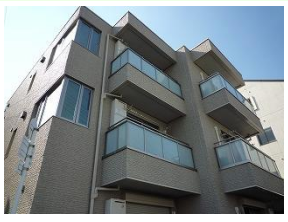

物件名：シャーメゾン玉出西
構　造：軽量鉄骨造　３階建
築　年：２００９年
住　所：西成区玉出西１丁目

態様：仲介

南海本線/徒歩５分
天下茶屋
5.0万円

共益費０円
敷　金０万円
礼　金０万円
●リノベーション物件
●エアコン
●ガスキッチン
●セパレート

物件名：フジハイツ
構　造：木造　２階建
築　年：リノベ物件
住　所：西成区聖天下１丁目

取引態様：仲介

四つ橋線/徒歩１０分
玉出
4.5万円

共益費２，０００円
敷　金０万円
礼　金０万円
●セパレート
●室内洗濯置場

物件名：マンション大倉
構　造：ＲＣ造　４階建
築　年：１９７０年
住　所：西成区玉出西１丁目

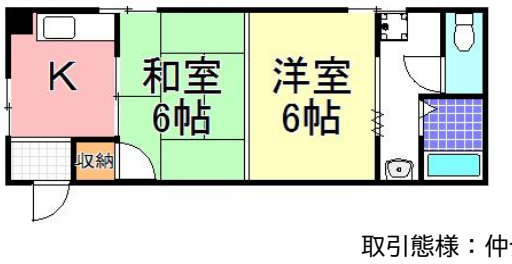

取引態様：仲介

南海本線/徒歩１分
粉浜
6.0万円

共益費０円
敷　金０万円
礼　金６万円
●追炊機能付給湯
●ＡＬＬ洋室
●ペット飼育相談

物件名：粉浜駅前テラスハウス
構　造：木造　２階建
築　年：不詳
住　所：住之江区粉浜２丁目

取引態様：仲介

---

http://www.nexthousing.co.jp
NEXT HOUSING ネクストハウジング
0120-566-244 or 06-6656-1011

有効期限：１０月１日～１１月１０日迄
※有効期限内であっても
成約の場合は悪しからずご了承下さい